

L A T C O
GRUPO LATCO DEL NOROESTE S.A. DE C.V.

A finales del mes de enero de 1999, ante la entrada del siglo XXI y el gran crecimiento de nuestra ciudad de Tijuana, Baja California, surge la necesidad de crear un laboratorio especializado en mecánica de suelos, con nuevas ideas y modernos equipos de trabajo, por lo que un grupo de ingenieros empresarios forman la empresa denominada “*Grupo Latco del Noroeste S.A de C.V.*”, con registro federal de contribuyentes GLN99063MTA, con la finalidad de tener en esta ciudad, una empresa mas dedicada a estudios de mecánica de suelos y así brindar un servicio de calidad, puntualidad y satisfacción a nuestros clientes.

La empresa está a cargo del **Ing. Elmer Peña Ruvalcaba**, egresado del Instituto Tecnológico de Tijuana, con experiencia en el campo de la supervisión y control de calidad en obra.
Con postgrado en Especialización de Ingeniería de Caminos de Montaña por la facultad de ingeniería de la universidad nacional de San Juan Republica de Argentina

Grupo Latco del Noroeste S.A. de C.V. cuenta con equipo para realizar pruebas en suelos, concretos y asfaltos bajo la normativa vigente presentada por la Secretaría de Comunicaciones y Transportes (SCT) y la normativa mexicana (NMX-ONNCCE), ésta última para el área de concretos.

**Esta empresa se encuentra certificada ISO 9001:2015 con número de registro
certificado 74-700-1628**

ORGANIGRAMA GRUPO LATCO DEL NOROESTE S.A DE C.V.

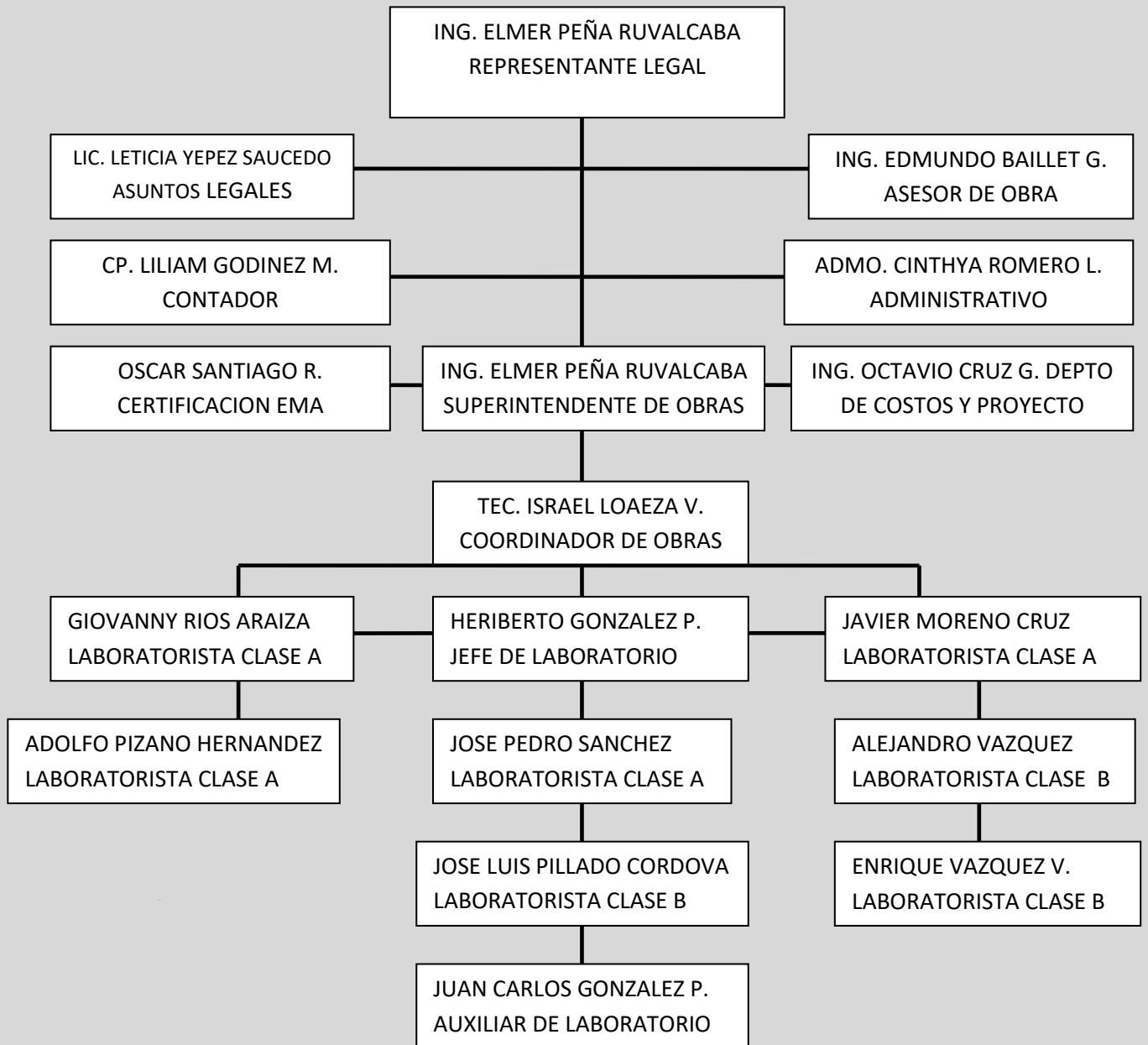

PERSONAL QUE CONFORMAN LA EMPRESA.

DIRECTOR GENERAL

ING. ELMER PEÑA RUVALCABA.

ADMINISTRATIVOS.

CINTHYA ROMERO LOPEZ.

LILLIAM GODINEZ MOLINA.

ASUNTOS LEGALES.

LIC. LETICIA YEPEZ SAUCEDO

ASESOR DE OBRA.

ING. EDMUNDO BAILLET GALLARDO.

AREA DE COSTOS Y PROYECTOS.

ING. OCTAVIO CRUZ GASPAR

SUPERINTENDENTE DE OBRAS

ING. ELMER PEÑA RUVALCABA

COORDINACION DE OBRAS

TEC. ISRAEL LOAEZA VAZQUEZ.

LABORATORISTAS

HERIBERTO GONZALEZ PEREZ

GIOVANNY RIOS ARAIZA

JAVIER MORENO DE LA CRUZ

ADOLFO PIZANO HERNANDEZ

JOSE PEDRO SANCHEZ

ALEJANDRO VAZQUEZ

JOSE LUIS PILLADO CORDOVA

ENRIQUE VAZQUEZ VAZQUEZ

JUAN CARLOS GONZALEZ P.

CURRICULUM VITAE

NOMBRE: **ELMER PEÑA RUVALCABA.**

ESTADO CIVIL: CASADO

LUGAR Y FECHA DE NACIMIENTO: TIJUANA, B.C. 15 DE MAYO DE 1973

DOMICILIO ACTUAL: AVE. MIL CUMBRES 3653 FRACC.
CUMBRES DE JUAREZ
TIJUANA, B.C.

TELEFONO PARTICULAR: 608-39-96

TELEFONO DE OFICINA: 973-21-56

DATOS ESCOLARES

- 1.- EN FECHA DEL MES DE JUNIO DE 1986, SE OBTIENE CERTIFICADO DE PRIMARIA EN LA ESCUELA PUBLICA CUHITLAHUAC EN LA CIUDAD DE TIJUANA B.C.
- 2.- EN FECHA DEL MES DE JUNIO DE 1989, SE OBTIENE CERTIFICADO DE SECUNDARIA EN LA ESCUELA PUBLICA FEDERAL NUMERO 2 "LEYES DE REFORMA" EN LA CIUDAD DE TIJUANA, B.C.
- 3.- EN FECHA DEL MES DE JUNIO DE 1992, SE OBTIENE CERTIFICADO DE PREPARATORIA DEL CETIS, CON DIPLOMA DE TECNICO EN ELECTRONICA.
- 4.- EN FECHA DEL MES DE MARZO DE 1997, SE OBTIENE SU CARTA DE PASANTE DE LA CARRERA DE INGENIERO CIVIL EN EL INSTITUTO TECNOLOGICO DE BAJA CALIFORNIA.
- 5.- EN FECHA DE FEBRERO DE 1999, SE OBTIENE TITULO PROFESIONAL DE LA LICENCIATURA EN INGENIERIA CIVIL CON LA TESIS TITULADA ESTUDIO DE LOS DIFERENTES TIPOS DE SUELOS Y SU COMPORTAMIENTO EN LA CONSTRUCCION DE PAVIMENTOS.
- 6.- EN DICIEMBRE DE 2000, SE OBTIENE SU TITULO DE POST-GRADO EN CAMINOS DE MONTAÑA IMPARTIDA EN LA UNIVERSIDAD NACIONAL DE SAN JUAN ARGENTINA, EN LA REPUBLICA NACIONAL DE ARGENTINA.
- 7.- EN JUNIO DEL 2002, TOMO EN LA CIUDAD DE TIJUANA, B.C. UN CURSO DE CONTROL DE CALIDAD EN CONCRETOS IMPARTIDO POR LA CAMARA MEXICANA DE LA INDUSTRIA DE LA CONSTRUCCION **(CMIC)**.
- 8.- EN ABRIL DEL 2003, SE LE OTORGA UN AGRADECIMIENTO POR LA UNIVERSIDAD IBEROAMERICANA POR DAR LA PLATICA EN EL FORO SOBRE PAVIMENTOS ASFALTICOS LA CUAL SE LLEVO ACABO EN LA CIUDAD DE LEON GUANAJUATO.
- 9.- EN MARZO DEL 2005 LA CAMARA MEXICANA DE LA INDUSTRIA DE LA CONSTRUCCION OTORGA DIPLOMA POR EL CURSO TOMADO DE REHABILITACION DE PAVIMENTOS FLEXIBLES, LLEVADO ACABO EN LA CIUDAD DE TIJUANA B.C.

SERVICIO SOCIAL

1.- DE FEBRERO A AGOSTO DE 1996, SE REALIZO EN LA DEPENDENCIA DENOMINADA PROMOTORA DEL DESARROLLO URBANO DE TIJUANA PRODUTSA, APOYANDO EN LA REVISION DEL PROYECTO EJECUTIVO DE LA TERCERA ETAPA DEL RIO TIJUANA.

PRACTICAS PROFESIONALES

1.- DE ENERO DE 1997 A MAYO DE 1997, PRACTICAS PROFESIONALES REALIZADAS A TRAVES DE UN PROYECTO EJECUTADO EN GRUPO EN EL CUAL SE OBTUVO EL TERCER LUGAR A NIVEL FEDERAL DENTRO DE LOS TECNOLOGICOS LLAMADO MURO ECOLOGICO.

EXPERIENCIA LABORAL

EN FEBRERO DE 1994 A DICIEMBRE DE 1996, COLABORADOR EN TRABAJOS QUE EJECUTABA LA EMPRESA DENOMINADA HERFO EN LA CIUDAD DE TIJUANA, B.C. ESTO EN BASE A CONSTRUCCIONES DE REDES DE ALCANTARILLADO Y AGUA PÓTABLE SIENDO ESTUDIANTE DE LA CARRES DE INGENIERIA CIVIL.

EN ENERO DE 1997 A MARZO DE 1998, LABORO EN DESARROLLO SOCIAL MUNICIPAL EN LA SUPERVISION DE PAVIMENTACIONES, TERRACERIAS, ACARREOS DE TIERRA, CALAFATEO Y BACHEO, EN LAS DIFERENTES DELEGACIONES DE LA CIUDAD DE TIJUANA, B.C., ADEMAS REALIZO SUPERVISION EN LA CONSTRUCCION Y AMPLIACION EN DIFERENTES ESCUELAS DE LA CIUDAD DE TIJUANA ASI COMO JARDINES DE NIÑOS ESTOS TENIENDO OBRAS DE ELECTRIFICACION IMPERMEABILIZACION CONSTRUCCION DE MUROS PERIMETRALES ASI COMO DIVISORIOS, BANQUETAS Y BARDAS.

EN MARZO DE 1998 A FEBRERO DE 2000, LABORANDO EN LA UNIDAD MUNICIPAL DE URBANIZACION CON CARGO DE SUPERVISOR DE OBRAS HABIENDO SUPERVISADO ENTRE OTRAS OBRAS: EL MALECON DE PLAYAS DE TIJUANA Y LA CONSTRUCCION DEL BOULEVARD EL REFUGIO EN LA CIUDAD DE TIJUANA, ASI COMO CONSTRUCCION DE GUARDERIAS DEL SISTEMA DIF MUNICIPAL.

EN 2001 -2016 LABORANDO EN LA COMPAÑÍA DENOMINADA GRUPO LATCO DEL NOROESTE, S.A. DE C.V. EL CUAL DESEMPEÑA EL PUESTO COMO DIRECTOR DE OBRAS Y ESTA FACULTADO PARA REPRESENTAR A LA EMPRESA LEGALMENTE.

BAJO PROTESTA DE DECIR VERDAD, MANIFIESTO QUE EN MOMENTO OPORTUNO EXHIBIRE DOCUMENTACION QUE ACREDITEN EL CONTENIDO DE ESTE CURRICULUM.

TIJUANA B.C. A FECHA DE SU PRESENTACION.

ING. ELMER PEÑA RUVALCABA.

EXPERIENCIA DE LA EMPRESA A NIVEL REGIONAL.

EN ENERO DE 2005 SE INICIA CONTROL DE CALIDAD EN LA OBRA DENOMINADA REPOSICION DEL COLECTOR PASTAJE DE LA RED DE ALCANTARILLADO SANITARIO EN LA CALLE DIPLOMATICO OTAY UNIVERSIDAD, CALLE RIO AMAZONAS FRACC. CAPISTRANO ZONA CENTRAL (SEGUNDA A) Y ZONA CENTRO DE LA CIUDAD DE TIJUANA EN LONGITUD DE 11432 M REEMPLAZANDOLA CON TUBERIA DE POLIETILENO DE ALTA DENSIDAD.

EN FEBRERO DE 2005 INICIA LA OBRA DENOMINADA SUPERVISION Y CONTROL DE CALIDAD DE LA OBRA DE TRATAMIENTO DE ESPERA EN EL LIBRAMIENTO ENTRONQUE AEROPUERTO EN LA CIUDAD DE LOS CABOS BAJA CALIFORNIA SUR.

EN MARZO DE 2005 INICIA TRABAJOS DE CONTROL DE CALIDAD DE DESACELERACION EN LA SEGUNDA ETAPA DEL RIO TIJUANA ATRAVEZ DE LA UNIDAD MUNICIPAL DE URBANIZACION.

EN JULIO DE 2005 INICIA TRABAJOS DE CONTROL DE CALIDAD EN LA REPARACION DE LA RED DE ALCANTARILLADO SANITARIO DE LAS COLONIAS AVIACION, FRACC. LA SIERRA Y ZONA CENTRO (CALLE 1RA) DE LA CIUDAD DE TIJUANA REEMPLAZANDO CON TUBERIA DE POLIETILENO DE ALTA DENSIDAD.

EN SEPTIEMBRE DE 2005 SE INICIA TRABAJOS DE CONTROL DE CALIDAD EN LA REPOSICION DE LA RED DE ALCANTARILLADO SANITARIO EN FRACC. LA SIERRA Y ZONA CENTRO EN LA CIUDAD DE TIJUANA.

EN OCTUBRE DE 2005 SE INICIA TRABAJOS DE CONTROL DE CALIDAD EN CONSTRUCCION DE TERRACERIAS CONCRETO ASFALTICO Y OBRAS PLUVIALES DEL KM. 0+000 AL KM. 40+700 DEL CORREDOR TIJUANA-ROSARITO 2000.

EN ENERO DE 2006 SE INICIAN TRABAJOS DE CONTROL DE CALIDAD EN LA CONSTRUCCION DE LA DESALINADORA EN LA CIUDAD DE LOS CABOS BAJA CALIFORNIA SUR.

EN FEBRERO DE 2006 SE INICIAN TRABAJOS DE MECANICAS DE SUELO EN LAS CADENAS COMERCIALES OXXO EN LA CIUDAD DE TIJUANA, TECATE, ENSENADA Y ROSARITO B.C.

EN ABRIL DE 2006 SE INICIAN TRABAJOS DE CONTROL DE CALIDAD EN LA OBRA DENOMINADA COMPLEMENTO DE RED DE AGUA POTABLE EN AV. 18 DE MARZO COL LAURELES Y EN LA COL. CUMBRES 2DA SECCION CON TUBERIA DE PVC.

EN MAYO DE 2006 SE INICIA TRABAJOS DE CONTROL DE CALIDAD PARA LA CONSTRUCCION DE LAS DIFERENTES CALLES EN LA CIUDAD DE TIJUANA B.C. CON GOBIERNO MUNICIPAL.

EN JUNIO DE 2006 SE INICIA TRABAJOS DE CONTROL DE CALIDAD EN EL DESARROLLO DE CONJUNTO RESIDENCIAL Y CENTRO COMERCIAL LOMA BONITA PARA FRACCIONAMIENTO ARNAIZ S.A. DE C.V.

EN JULIO DE 2006 SE INICIAN TRABAJOS EN LA OBRA DENOMINADA CONTROL DE CALIDAD PARA EL PUENTE SANTA FE EN LA CIUDAD DE TIJUANA B.C.

EN AGOSTO DE 2006 SE INICIAN TRABAJOS DE CONTROL DE CALIDAD EN LA OBRA DENOMINADA REPOSICION DE LA RED DE ATARGEAS EN CALLE NOGAL EN LA COLONIA PORVENIR REEMPLAZANDOLA CON TUBERIA DE POLIETILENO DE ALTA DENSIDAD.

CONTROL DE CALIDAD EN LA OBRA DENOMINADA AMPLIACION CARRETERA TIJUANA-TECATE PARA CONSTRUCTORA CAPI SA DE CV.

EN DICIEMBRE DE 2006 INICIA CONTROL DE CALIDAD PARA LA OBRA “MODERNIZACION DE LA CARRETERA TIJUANA-ROSARITO” EN EL ESTADO DE BAJA CALIFORNIA.

EN FEBRERO 2007 INICIA CONTROL DE CALIDAD PARA LA OBRA “MODERNIZACION DE LA CARRETERA TIJUANA-TECATE” EN EL ESTADO DE BAJA CALIFORNIA.

EN ABRIL DE 2007 SE INICIAN TRABAJOS PARA LA OBRA “CONTROL DE CALIDAD EN DIFERENTES CALLES DE LA CIUDAD DE TIJUANA CON CONCRETO HIDRAULICO”.

EN JULIO DE 2007 SE INICIAN TRABAJOS DE CONTROL DE CALIDAD EN LA OBRA CONSTRUCCION DE PLAZA LOMA BONITA CON GRUPO ARNAIZ.

EN OCTUBRE DE 2007 SE INICIA EL CONTROL DE CALIDAD PARA LA OBRA “MODERNIZACION DE LA CARRETERA TIJUANA-ROSARITO TRAMO 2 “ EN EL ESTADO DE BAJA CALIFORNIA.

CONTROL DE CALIDAD PARA LA PLANTA DE BOMBEO EL FLORIDO CON LA COMPAÑÍA BOMBAS Y CONTROLES EN LA CIUDAD DE TIJUANA B.C.

CONTROL DE CALIDAD EN LA OBRA BLVD. SAN PEDRO PARA DESARROLLADORA URBI ATRAVEZ DE LA EMPRESA PROVEEDORA TOCOSA, S.A. DE C.V.

EN NOVIEMBRE DEL 2007 SE REALIZA ESTUDIO DE GEOTECNIA PARA LA REALIZACION DE PUENTE PROVISIONAL EN BLVD. SAN PEDRO PARA DESARROLLADORA URBI.

EN MARZO DEL 2008 SE REALIZAN TRABAJOS DE CONTROL DE CALIDAD PARA FRACCIONADORA LAS BRISAS EN EL MUNICIPIO DE ROSARITO B.C.

EN ABRIL DE 2008 TRABAJOS DE CONTROL DE CALIDAD PARA OBRA MODERNIZACION DE LA CARRETERA 3ERA ETAPA DEL SAUZAL A SAN ANTONIO DE LAS MINAS EN LA CIUDAD DE ENSENADA B.C.

EN AGOSTO DE 2008 TRABAJOS DE CONTROL DE CALIDAD EN DIFERENTES OBRAS EN LA PROMOTORA ESTATAL EN LA CIUDAD DE TIJUANA, B.C.

EN SEPTIEMBRE DE 2008 TRABAJOS DE CONTROL DE CALIDAD EN DIFERENTES OBRAS DE GRUPO ARNAIZ.

EN OCTUBRE DE 2008 TRABAJOS DE CONTROL DE CALIDAD PARA EL DESARROLLO LLAMADO MAR Y LUNA EN LA CIUDAD DE LOS CABOS B.C. SUR.

CONTROL DE CALIDAD EN PLANTA CONCRETERA TECSA SA DE CV EN LA CIUDAD DE ENSENADA B.C.

CONTROL DE CALIDAD EN EL TRAMO DE ACCESO A PLAYAS CON PROMOTORA ESTATAL EN LA CIUDAD DE TIJUANA B.C.

NOVIEMBRE DE 2008 SE REALIZA CONTROL DE CALIDAD EN PARQUE AZTECA EN PLAYAS DE TIJUANA B.C.

EN FEBRERO DE 2009 SE REALIZA CONTROL DE CALIDAD EN LA CONSTRUCCION DE FRACCIONAMIENTO COLINAS DE LA PRESA PARA GRUPO ARNAIZ.

MAYO DE 2009 TRABAJOS DE CONTROL DE CALIDAD EN EL BLVD. LAS TORRES DELEGACION LA PRESA EN EL MUNICIPIO DE TIJUANA B.C.

EN JULIO DE 2009 CONTROL DE CALIDAD EN OBRAS DEL PROGRAMA DE PAVIMENTACION EN BLVD. BELLAS ARTES DE CALLE VIDAL PLANAS A FRACC. JARDIN DORADO 2.5 KM.

EN AGOSTO DE 2009 SE REALIZAN TRABAJOS DE CONTROL DE CALIDAD PARA EL P.I.R.E. BLVD. BELLAS ARTES-TERAN TERAN- TRAMO GPE VICTORIA-LA ENCANTADA-BLVD. REFUGIO LONG. 5.70 KM Y JARDIN DORADO- GPE VICTORIA- AV. AGUILA REAL LONG. 7.50 KM EN LA CIUDAD DE TIJUANA B.C.

EN SEPTIEMBRE DE 2009 SE REALIZO DISEÑO DE PAVIMENTO PARA LA CALLE UNO PONIENTE Y UNO NORTE EN MESA DE OTAY EN LA CIUDAD DE TIJUANA B.C. PARA CEMEX CONCRETOS.

EN NOVIEMBRE DE 2009 SE INICIA TRABAJOS DE CONTROL DE CALIDAD EN OBRA DEL PROGRAMA INTEGRAL P.I.R.E. EN BLVD. CUAUHTEMOC NORTE TRAMO GLORIETA ALAMOS-PUENTE DEL FERROCARRIL EN LA CIUDAD DE TIJUANA B.C. CON OBRAS PÚBLICAS DE TIJUANA GOB. MUNICIPAL.

MECANICA DE SUELOS PARA LA ESTACION DE SERVICIO LA RUMOROSA EN LA CIUDAD DE TECATE, B.C.

ATRAVEZ DE SUPERVISION EXTERNA C.S.I. SE INICIARON LOS TRABAJOS DE CONTROL DE CALIDAD PARA LA OBRA RED DE ATARJEAS DEL EJIDO OJO DE AGUA EN TIJUANA B.C. Y EL CONTROL DE CALIDAD PARA LA OBRA DE PAVIMENTACION CON CONCRETO HIDRAULICO DE DIVERSAS VIALIDADES EN EL MUNICIPIO DE PLAYAS DE ROSARITO B.C.

EN ENERO DE 2010 SE INICIA CONTROL DE CALIDAD PARA LA OBRA P.I.R.E. BLVD. BELLAS ARTES-TERAN TERAN TRAMO GPE VICTORIA 1.02 KM EN LA CIUDAD DE TIJUANA B.C. CON OBRAS PUBLICAS DE TIJUANA GOB. MUNICIPAL.

EN MARZO DE 2010 SE REALIZO MECANICA DE SUELOS PARA LA PENINTENCIARIA DEL ESTADO DE B.C. EN LA CIUDAD DE TIJUANA ATRAVEZ DE LA SECRETARIA DE DESARROLLO URBANO DEL ESTADO (SIDUE).

CONTROL DE CALIDAD PARA LA OBRA P.I.R.E. BLVD. BELLAS ARTES-TERAN TERAN – TRAMO GUADALUPE VICTORIA 0.9 KM (12+500 AL 11+600) BLVD. BELLAS ARTES 0.7 (0+060 AL 0+760).

EN ABRIL DE 2010 SE REALIZO TRABAJOS DE CONTROL DE CALIDAD PARA LA OBRA P.I.R.E EN EL BLVD. CUAUHTEMOC NORTE TRAMO GLORIETA ALAMOS-PUENTE DEL FERROCARRIL CUERPO SUR EN TIJUANA B.C.

SE INICIA PROYECTO PARA LA MODERNIZACION DE ACCESO A CARRETERA MEXICALI-TECATE, EN LA CIUDAD DE TIJUANA B.C. PARA SECRETARIA DE DESARROLLO URBANO DEL ESTADO (SIDUE) .

EN MAYO DE 2010 SE REALIZA CONTRO DE CALIDAD PARA LAS OBRAS DE PAVIMENTACION CON CONCRETO HIDRAULICO EN EL MUNICIPIO DE ROSARITO B.C. PARA JUNTA DE URBANIZACION DEL ESTADO DE B.C.

EN JUNIO DE 2010 CONTROL DE CALIDAD PARA LA OBRA P.I.R.E. EN BLVD. BELLAS ARTES TERAN TERAN- TRAMO GPE VICTORIA CADENAMIENTO 11+600 AL 12+500 CUERPO SUR Y BLVD. BELLAS ARTES DEL CADENAMIENTO 0+060 AL 0+0760 CUERPO NORTE.

SERVICIO DE ESTUDIO, EVALUACION Y CONTROL DE CALIDAD PARA LA OBRA DENOMINADA MODERNIZACION A 12.0 M DE LA CARRETERA TECATE- EL SAUZAL, TRAMO KM. 13+000 AL KM. 20+000 EN EL MUNICIPIO DE TECATE B.C. PARA RIO TIJUANA COMPAÑIA CONSTRUCTORA.

EN SEPTIEMBRE DE 2010 SE REALIZO ESTUDIO GEOTECNICO Y PROYECTO DE CONSTRUCCION DE TERRACERIAS DEL CONTRATO LLAMADO LEVANTAMIENTO TOPOGRAFICO, ESTUDIO GEOTECNICO Y PROYECTO CONSTRUCTIVO DE TERRACERIAS, DRENAJE MENOR, SEÑALAMIENTO Y PAVIMENTO PARA LA MODERNIZACION A CARRETERA A4-S DE 30 KM EN EL TRAMO ENTRE PESQUEIRA-ENTRE CARBO DE LA AUTOPISTA ESTACION DON-NOGALES, EN EL ESTADO DE SONORA ATRAVEZ DE LA COMPAÑIA CSI INGENIEROS MEXICO SA DE CV.

NOVIEMBRE DE 2010. CONTROL DE CALIDAD PARA LAS OBRAS DE PAVIMENTACION CON CONCRETO HIDRAULICO EN TIJUANA B.C. PARA JUNTA DE URBANIZACION DEL ESTADO DE BAJA CALIFORNIA.

ENERO DE 2011 CONTROL DE CALIDAD EN CONSTRUCCION DE LINEA DE AGUA POTABLE AL TANQUE LOMAS DEL MAR LONG. 1219 ML TUBERIA PVC 8" CON LA CONSTRUCTORA COTEMI SA DE CV.

FEBRERO DE 2011 CONTROL DE CALIDAD DEL CAMPUS U.T.T. DE LA CIUDAD DE ENSENADA B.C.

CONTROL DE CALIDAD PARA LAS OBRAS DE PAVIMENTACION CON CONCRETO HIDRAULICO 2DA ETAPA EN LA CIUDAD DE TIJUANA B.C. PARA JUNTA DE URBANIZACION DEL ESTADO DE BAJA CALIFORNIA.

MARZO DE 2011 PROYECTO PARA LA MODERNIZACION DE ACCESO A CARRETERA MEXICALI-TECATE EN TECATE B.C. PARA SIDUE.

SE REALIZA ESTUDIO GEOTECNICO PARA LA CONSTRUCCION DEL CENTRO DE ACOPIO EN EL ATRACADERO INTEGRAL DE LA ZONA DE PESCA RIBEREÑA EN RECINTO PORTUARIO EL SAUZAL EN LA CIUDAD DE ENSENADA B.C. PARA A.P.I.

ABRIL DE 2011 SE REALIZA ESTUDIO GEOTECNICO EN ZONA DE FUTURO DESARROLLO COMERCIAL ADYACENTE AL MALECON PUERTO DE ENSENADA B.C. PARA A.P.I.

MAYO DE 2011 SE INICIA CONTROL DE CALIDAD EN OBRAS DE BACHEO EN DIFERENTES COLONIAS DE LA CIUDAD DE TIJUANA PARA GRUPO ARNAIZ.

SE INICIA CONTROL DE CALIDAD PARA LA CONSTRUCCION EN CENTRO DE ATENCION Y SERVICIO AL CLIENTE CUCAPAH C.F.E. PARA CONSTRUCTORA INOVA S DE RL DE CV.

JUNIO DE 2011 SE INICIA CONTROL DE CALIDAD EN EL CENTRO DE SALUD DE LA CIUDAD DE SAN FELIPE B.C. PARA TECNOLOGIA MODERNA SA DE CV.

DICIEMBRE DE 2011 SE INICIA CONTROL DE CALIDAD PARA LAS OBRAS DE PAVIMENTACION CON CONCRETO HIDRAULICO 3ERA ETAPA EN EL MUNICIPI DE TIJUANA B.C. PARA JUNTA DE URBANIZACION DEL ESTADO DE B.C.

EN ENERO DE 2012 SE INICIA CONTROL DE CALIDAD PARA EL BLVD. FUNDADORES ENTRE BLVD. ROSAS MAGALLONES Y AV. OBRERO MUNDIAL PARA CONSTRUCTORA TRANSPENINSULAR.

FEBRERO DE 2012 SERVICIO DE EVALUACION DE LOS MATERIALES PARA LA PROLONGACION DE ROMPEOLAS PRINCIPAL DEL PUERTO DE ENSENADA B.C. PARA ADMINISTRACION PORTUARIA INTEGRAL.

MARZO DE 2012 CONTROL DE CALIDAD EN LA RECONSTRUCCION CON CONCRETO HIDRAULICO DEL BLVD. EL MIRADOR TRAMO CARRETERA A PLAYAS DE TIJUANA EN LA CIUDAD DE TIJUANA B.C. PARA CONSTRUCTORA TRANSPENINSULAR.

MAYO DE 2012 CONTROL DE CALIDAD PARA LA OBRA BAHIA CICLOPISTA Y CAJON PLUVIAL FRENTE A FACULTAD DE MEDICINA Y PSICOLOGIA U.A.B.C. PARA INGENIERIA HERALD S DE RL DE CV.

SE INICIA CONTROL DE CALIDA EN LA CONSTRUCCION DE ESTACIONAMIENTO DE EDIFICIO DE SEGURIDAD PUBLICA C-4 EN LA CIUDAD DE TIJUANA B.C. PARA OLMARS INGENIEROS CIVILES S DE RL DE CV.

JULIO DE 2012 SE INICIA CONTROL DE CALIDAD EN PAVIMENTACION CON CONCRETO HIDRAULICO EN DIFERENTES COLONIAS DE LA CIUDAD DE TIJUANA B.C. PARA JUNTA DE URBANIZACION DEL ESTADO DE BAJA CALIFORNIA.

OCTUBRE DE 2012 SE INICIA CONTROL DE CALIDAD EN OBRA DENOMINADA CONSTRUCCIO DEL CENTRO DE DISTRIBUCION PONIENTE 2DA ETAPA EN TIJUANA B.C. PARA DELTA DEL NOROESTE SA DE CV.

NOVIEMBRE DE 2012 SE INICIA CONTROL DE CALIDAD EN CONSTRUCCION DE PRESA LAS AURAS CON CAPACIDAD DE 5.00 MM³ EN LA CIUDAD DE TECATE B.C. PARA URBANIZACIONES GOAR SA DE CV.

ENERO DE 2013 SE REALIZA ESTUDIO DE CALIDAD DE MATERIALES CARRETERA LIBRE TECATE-ENSENADA PARA DESARROLLO DE INGENIERIA Y OBRAS SA DE CV.

FEBRERO DE 2013 SE REALIZA CONTROL DE CALIDAD EN PLANTA FRUDEMEX DE ROSARITO B.C. PARA ARQ. HECTOR MORENO NAVARRO.

EN MARZO DE 2013 SE LLEVO ACABO CONTROL DE CALIDAD EN OBRA PRIME WHELL ZONA INDUSTRIAL, TIJUANA B.C. PARA SOLUCIONES INDUSTRIALES DE ALTA TECNOLOGIA S DE RL DE CV.

SE LLEVA ESTUDIOS DE MECANICA DE SUELOS EN PREDIO EN FRACC. BUENA VISTA EN OBRA CONSTRUCCION CASA DEL MIGRANTE EN TIJUANA B.C. PARA DIPROCO, ARQ. ENRIQUE GARCIA.

ABRIL DE 2013. SE INICIAN TRABAJO DE CONTROL DE CALIDAD EN OBRA DENOMINADA CONTROL DE CALIDAD EN DIFERENTES COLONIAS DE ZONA COSTA, B.C. PARA JUNTA DE URBANIZACION DEL ESTADO DE BAJA CALIFORNIA.

SE INICIA VERIFICACION DE TRABAJOS REALIZADOS POR TERCEROS DE LA CONSTRUCCION DEL LIBRAMIENTO CABO SAN LUCAS-SAN JOSE DEL CABO DEL KM. 0+000 AL KM. 24+485 Y RAMAL II DEL LIBRAMIENTO CABO SAN LUCAS SAN JOSE DEL CABO DEL KM. 19+000 AL KM. 30+199 MEDIANTE TRABAJOS DE TERRACERIAS, OBRAS DE DRENAJE, PAVIMENTOS, ESTRUCTURAS, ENTRONQUES, TRABAJOS DIVERSOS Y SEÑALAMIENTO, EN EL ESTADO DE BAJA CALIFORNIA SUR.

EN JUNIO 2013 SE INICIA MECANICA DE SUELOS PARA PROYECTO DE DISEÑO DE CANALIZACION DE AGUAS PLUVIALES ENSENADA DE LA SUPERINTENDENCIA DE ESTUDIOS ZONA PACIFICO NORTE PARA COMISION FEDERAL DE ELECTRICIDAD.

EN JULIO 2013 SE REALIZA CONTROL DE CALIDAD PARA LA OBRAS REHABILITACION DEL COLECTOR FARALLON ZONA 1 Y ZONA 2 EN PLAYAS DE TIJUANA PARA ING. EDMUNDO BAILLET GALLARDO.

EN SEPTIEMBRE DE 2013 SE INICIA ESTUDIOS DE EVALUACION DE PAVIMENTO DEL COLECTOR TIJUANA-ROSARITO 2000 PARA CAMARA MEXICANA DE LA INDUSTRIA DE LA CONSTRUCCION DELEGACION TIJUANA.

EN DICIEMBRE 2013 SE REALIZA TRABAJOS DE CLASIFICACION DE MATERIALES EN EL POBLADO DE MANEADERO EN LA CIUDAD DE ENSENADA B.C. PARA LIBRA INGENIEROS CIVILES SA DE CV.

EN ENERO 2014 SE REALIZA ESTUDIO DE MECANICA DE SUELOS PARA PROYECTO COMERCIAL EN ZONA RIO PARA ARQ. LEOBALDO DE LA ROSA.

EN FEBRERO DEL 2014 SE REALIZA ESTUDIO DE MECANICA DE SUELOS EN PREDIO DE 4000M² UBICADO EN EL CARRISITO EN TIJUANA B.C. PARA ING. ROBERTO SAINZ.

EN ABRIL 2014 SE REALIZA MECANICA DE SUELOS EN PREDIO UBICADO EN AV. GERMAN GEDOVIOS ZONA RIO PARA CONSTRUCCION DE LOCAL COMERCIAL PARA ARQ. LEOBALDO DE LA ROSA.

SE REALIZA MECANICA DE SUELOS EN CUARTEL MILITA COL. MORELOS EN ZONA CENTRO PARA COOPERATIVO DE INGENIERIA Y SUPERVISION.

SE INICIA SERVICIO DE CONTROL DE CALIDAD PARA OBRA REHABILITACION DE CALLE 2DA ZONA CENTRO PARA OLMAR INGENIEROS CIVILES S DE RL DE CV.

EN JUNIO 2014 SE INICIA SERVICIO DE CONTROL DE CALIDAD EN OBRA DENOMINADA CAPA DE RODADURA TIPO SMA A 3CMS DEL KM. 39+000 AL 80+000 CUERPO A, AUTOPISTA TIJUANA-ENSENADA PARA CORPORATIVO DE INGENIERIA TERRESTRE SA DE CV.

SE REALIZA ESTUDIO DE MECANICA DE SUELOS Y LEVANTAMIENTO TOPOGRAFICO EN MEXICALI PARA COPPEL SA DE CV.

SE REALIZA ESTUDIO DE MECANICA DE SUELOS Y LEVANTAMIENTO TOPOGRAFICO EN LA PAZ B.C. SUR, PARA COPPEL SA DE CV.

EN JULIO 2014 SE REALIZA MECANICA DE SUELOS Y LEVANTAMIENTO TOPOGRAFICO EN COL. FRANCISCO VILLA ASI COMO LEVENTAMIENTO TOPOGRAFICO EN OASIS EN LA CIUDAD DE TIJUANA, PARA COPPEL SA DE CV.

EN AGOSTO 2014 SE REALIZA MECANICA DE SUELOS Y LEVANTAMIENTO TOPOGRAFICO EN AGUA PRIETA SONORA, PARA COPPEL SA DE CV.

EN SEPTIEMBRE 2014 SE REALIZA MECANICA DE SUELOS Y LEVANTAMIENTO TOPOGRAFICO EN MEXICALI B.C. PARA COPPEL SA DE C.V.

SE REALIZA ESTUDIO DE MECANICA DE SUELOS Y LEVANTAMIENTO TOPOGRAFICO EN COL. LA GLORIA-SANTINI TIJUANA B.C. PARA COPPEL SA DE CV.

SE INICIA CONTROL DE CALIDA EN OBRA DE PAVIMENTACION PARA CALLES DE LA COLONIA BELLA VISTA Y LAZARO CARDENAS EN TECATE, B.C. PARA VIZLO SA. DE C.V.

SE INICIA CONTROL DE CALIDAD PARA PAVIMENTACION DEL BLVD. ESCUDERO EN TECATE B.C. PARA COPAV, S.A. DE C.V.

EN OCTUBRE 2014 SE INICIA CONTROL DE CALIDA EN EL COLEGIO DE LA FRONTERA NORTE OBRA CONSTRUCCION Y AMPLIACION DE LA DIRECCION GENERAL DE DOCENCIA EN TIJUANA, B.C. 1ERA ETAPA KM. 185 SAN ANTONIO DEL MA, PARA ING. EDMUNDO BAILLET GALLARDO.

SE REALIZA ESTUDIO DE MECANICA DE SUELOS PARA LA CONSTRUCCION DE BODEGA EN COL. EL PORVENIR EN LA CIUDAD DE TIJUANA, B.C. PARA ARQ. LEOBALDO DE LA ROSA.

EN NOVIEMBRE 2014 SE REALIZAN ESTUDIOS DE MECANICAS DE SUELOS EN LA CIUDAD DE SONOITA SON. Y ENCINO TECATE B.C. PARA COPPEL, S.A. DE C.V.

EN DICIEMBRE 2014 SE REALIZA ESTUDIO DE MECANICA DE SUELOS EN NODO VIAL ALAMAR-LAS TORRES EN TIJUANA, B.C. PARA INGENIERIA Y SOLUCIONES APLICADAS MOVE, S.A. DE C.V.

EN ENERO 2015 SE RE REALIZA ESTUDIO DE MECANICA DE SUELOS EN PINOS JARDINES DE LA MESA EN TIJUANA, B.C. Y EN POBLADO DE VIZCAINO EN B.C. SUR PARA COPPEL S.A. DE C.V.

SE INICIA CONTROL DE CALIDAD PARA AMPLIACION DE LA GARITA EN PUENTE DEL ARCO EN TIJUANA B.C. PARA CRISOL CONSTRUCTORA, S.A. DE C.V.

SE INICIA CONTROL DE CALIDAD PARA LA OBRA DE PAVIMENTACION DE CALLES EN LA CIUDAD DE TIJUANA, B.C. PARA JUNTA DE URBANIZACION DEL ESTADO DE BAJA CALIFORNIA.

SE REALIZA ESTUDIO DE MECANICA DE SUELOS EN EL BLVD. VIALIDAD NORTE-SUR ACAPULCO, EN TIJUANA, B.C. PARA COPAV, S.A. DE C.V.

EN FEBRERO 2015 SE REALIZA ESTUDIO TOPOGRAFICO EN CALLE SEGUNDA ZONA CENTRO EN TIJUANA, B.C. PARA COPPEL SA DE CV.

EN MARZO 2015 SE REALIZA PCA EN CARRETERA LIBRE ROSARITO ENSENADA KM. 41 INGENIERIA Y SOLUCIONES APLICADAS MOVE, S.A. DE C.V.

EN ABRIL 2015 SE REALIZA ESTUDIO DE MECANICA DE SUELOS EN EL BLVD. TERAN TERAN Y ARROYO ALAMAR EN TIJUANA, B.C. PARA INGENIERIA Y SOLUCIONES APLICADAS MOVE, SA. DE CV.

EN ABRIL 2015 SE REALIZA ESTUDIO DE MECANICA DE SUELOS Y TOPOGRAFIA EN GUERRERO NEGRO B.C. SUR PARA COPPEL SA DE CV.

EN ABRIL 2015 SE INICIA CONTROL DE CALIDAD EN BLVD. COLINAS DEL SOL TIJUANA, B.C. PARA OLMARS INGENIEROS CIVILES SA DE CV.

EN MAYO 2015 SE REALIZA ESTUDIO DE TOPOGRAFIA EN BLVD. DIAZ ORDAZ, PLAZA FIESTA EN LA CIUDAD DE TIJUANA B.C. PARA COPPEL, S.A. DE C.V.

EN MAYO 2015 SE REALIZA ESTUDIO DE MECANICA DE SUELOS EN LA CIUDAD DE ENSENADA PARA COUBICACIONES Y NEGOCIACIONES EXCLUSIVAS SAPI DE CV.

EN JUNIO 2015 SE RELIZA ESTUDIO DE MECANICA DE SUELOS EN ESCUELA VICENTE SUAREZ EN LA CIUDAD DE TIJUANA, PARA DESARROLLOS INNOVA S DE RL DE CV.

EN JUNIO 2015 SE INICIA CONTROL DE CALIDAD EN OBRA BLVD. FLORIDO-EL NIÑO TRAMO DEL KM. 5+960 AL KM. 13+485 DELEGACION LA PRESA-ESTE EN TIJUANA, B.C. PARA CRISOL CONSTRUCTORA SA DE CV.

EN JULIO 2015 SE REALIZA ESTUDIO DE MECANICA DE SUELOS PARA CONSTRUCCION DE ESCUELA EN PARAJES DEL VALLE, EN LA CIUDAD DE TIJUANA B.C. PARA INNOVA S DE RL DE CV.

EN JULIO 2015 SE REALIZA ESTUDIO DE MECANICA DE SUELOS EN PREDIO COL. SAN ANGEL EN LA CIUDAD DE ENSENADA B.C. PARA COUBICACIONES Y NEGOCIACIONES EXCLUSIVAS SAPI DE CV.

EN JULIO 2015 SE REALIZA ESTUDIO DE MECANICA DE SUELOS EN PREDIO EN FRACC. RIO TIJUANA 3ERA ETAPA EN TIJUANA B.C. PARA ALVIPAT SA DE CV.

EN AGOSTO 2015 SE INICIA CONTROL DE CALIDAD EN MAQUILADORA MAXON PARA INGROUP, ING. OCTAVIO PAZ.

EN SEPTIEMBRE 2015 SE REALIZA ESTUDIO DE TOPOGRAFIA EN LA CIUDAD DE TIJUANA, B.C., PARA COPPEL SA DE CV.

EN SEPTIEMBRE 2015 SE INICIA CONTROL DE CALIDAD EN COLECTOR SANCHEZ TABOADA EN TIJUANA B.C. PARA ING. EDMUNDO BAILLET GALLARDO.

EN SEPTIEMBRE 2015 SE INICIA CONTROL DE CALIDAD EN BLVD. POPOTLA PLAYAS DE ROSARITO B.C. PARA CRISOL CONSTRUCTORA SA DE CV.

EN OCTUBRE 2015 SE INICIA CONTROL DE CALIDAD EN OBRA BLVD. FLORIDO – EL NIÑO EN TIJUANA B.C. PARA CRISOL CONSTRUCTORA SA DE CV.

EN OCTUBRE 2015 SE INICIA CONTROL DE CALIDAD EN ALMACEN FRIGORIFICO BASAL, EN TIJUANA B.C. PARA INFRISA, SAPI DE CV.

EN OCTUBRE 2015 SE REALIZA ESTUDIO DE MECANICA DE SUELOS EN LA CIUDAD DE TIJUANA, B.C. PARA COPPEL, S.A. DE C.V.

EN OCTUBRE 2015 SE INICIA CONTROL DE CALIDAD EN CALLES DE LA CIUDAD DE TIJUANA PARA DESARROLLO E INFRAESTRUCTURA URBANA MUNICIPAL (DOIUM).

EN OCTUBRE 2015 SE INICIA CONTROL DE CALIDAD EN CALLES DE LA CIUDAD DE TIJUANA, PARA JUNTA DE URBANIZACION DEL ESTADO DE B.C.

EN NOVIEMBRE 2015 SE REALIZA ESTUDIO DE MECANICA DE SUELOS Y TOPOGRAFIA EN LA CIUDAD DE VIZCAINO B.C.S. PARA COPPEL, S.A. DE C.V.

EN NOVIEMBRE 2015 SE REALIZA ESTUDIO DE MECANICA DE SUELOS Y TOPOGRAFIA PARA PROYECTO VIDAURRI PARA COPPEL. S.A. DE C-V-

EN DICIEMBRE 2015 SE REALIZA MECANICA DE SUELOS EN PROYECTO JUAREZ, PARA COPPEL S.A. DE C.V.

EN DICIEMBRE 2015 SE REALIZA ESTUDIO DE MECANICA DE SUELOS EN TIENDA INSURGENTES TIJUANA B.C. PARA COPPEL. S.A. DE C.V.

EN DICIEMBRE 2015 SE INICIA CONTROL DE CALIDAD EN EL AEROPUERTO DE TIJUANA PARA COPAV, S.A. DE C.V.

EN ENERO 2016 SE REALIZA ESTUDIO DE MECANICA DE SUELOS Y TOPOGRAFIA EN CENTRO COMERCIAL LOMA BONITA, TIJUANA PARA COPPEL SA DE CV.

EN MARZO 2016 SE INICIA CONTROL DE CALIDAD EN LAS GAVIOTAS KM. 44+015 DE LA AUTOPISTA TIJUANA-ENSENADA PARA GRUPO EMPRESARIAL DE PUENTES Y ESTRUCTURAS SA DE CV.

EN MARZO 2016 SE REALIZA MECANICA DE SUELOS Y TOPOGRAFIA EN SAN LUIS RIO COLORADO PARA COPPEL, S.A. DE C.V.

EN MARZO 2016 SE REALIZA CONTROL DE CALIDAD EN OBRA "REHABILITACION DE LA RED DE DRENAJE DE 8" PULG. EN LA COLONIA MONTE BELLO PARA COTEMI, S.A DE C.V.

EN MARZO DEL 2016 SE REALIZA TRABAJOS DE GEOTECNIA PARA PUENTE VEHICULAR BLVD. AEROPUERTO-GARITA DE OTAY TIJUANA B.C., PARA INGENIERIA Y SOLUCIONES APLICADAS MOVE, S.A. DE C.V.

EN ABRIL 2016 SE REALIZA ESTUDIO DE MECANICA DE SUELOS EN ESTACIONAMIENTO DE CONTENEDORES DE LA EMPRESA TOYOTA TIJUANA, PARA PROYESTA, S.A. DE C.V.

EN MAYO 2016 SE REALIZA ESTUDIO DE MECANICA DE SUELOS EN PREDIO DEL FRACC. RANCHO DEL MAR EN ROSARITO, B.C. PARA ESTRUCTURAS Y DISEÑO ARQUITECTONICO ALBUME, S.A. DE C.V.

EN MAYO 2016 SE REALIZA ESTUDIO DE MECANICA DE SUELOS PARA PROYECTO EJECUTIVO DE AMPLIACION Y REMODELACION DE LA PROCURADURIA GENERAL DE JUSTICIA DEL ESTADO (PGJE) LA MESA TIJUANA, B.C. PARA INGENIERIA Y SOLUCIONES APLICADAS MOVE, S.A. DE C.V.

EN MAYO 2016 SE REALIZA ESTUDIO DE MECANICA DE SUELOS PARA PROYECTO EJECUTIVO DE LA AMPLIACION DEL CENTRO INTEGRAL DE ATENCION CIUDADANA (CIAC) DE LA PROCURADURIA GENERAL DE JUSTICIA DEL ESTADO, TIJUANA, B.C. PARA INGENIERIA Y SOLUCIONES APLICADAS MOVE, S.A. DE C.V.

EN MAYO 2016 SE INICIA CONTROL DE CALIDAD EN COLONIAS MACLOVIO ROJAS, OJO DE AGUA Y LOMA DEL VALLE. EN LA CIUDAD DE TIJUANA, B.C. PARA ING. EDMUNDO BAILLET GALLARDO.

EN JUNIO 2016 SE REALIZA MECANICA DE SUELOS EN EL BLVD. TERAN TERAN ENTRONQUE CON CANAL RIO ALAMAR PARA PROYECTO DE CONSTRUCCION DE BODEGA PINTURAS AXEL, S.A. DE C.V.

EN JUNIO 2016 SE REALIZA ESTUDIO DE MECANICA DE SUELOS EN LA PROCURADURIA GENERAL DE JUSTICIA DEL ESTADO ZONA RIO, TIJUANA B.C. PARA FUERZA APOYO CONSTRUCTIVA DE OCCIDENTE, S.A. DE C.V.

EN JULIO 2016 SE REALIZAN TRABAJOS DE TOPOGRAFIA PARA PROYECTO DE NAVE INDUSTRIAL "ROCA" PARA NAVE 40.

EN AGOSTO 2016 SE INICIA CONTROL DE CALIDAD EN OBRA "PALACO" EN LA CIUDAD DE MEXICALI B.C. PARA NEPTUNO CINCO,S.A. DE C.V.

EN SEPTIEMBRE 2016 SE INICIA CONTROL DE CALIDAD EN OBRA "SENDERO 2000" EN LA CIUDAD DE TIJUANA PARA NEPTUNO, CINCO, S.A. DE C.V.

EN SEPTIEMBRE 2016 SE REALIZA ESTUDIO DE MECANICA DE SUELOS EN CENTRO COMERCIAL SENDERO 2000 EN LOCAL COMERCIAL PARA ARQ. ROBERTO LLANOS.

EN SEPTIEMBRE 2016 SE REALIZA ESTUDIO DE MECANICA DE SUELOS EN PREDIO UBICADO EN DEPARTAMENTOS MURUA PARA HVAC MECHANICALS CONTRACTOR CONSULTING S. DE R.L. DE C.V.

EN SEPTIEMBRE 2016 SE INICIA CONTROL DE CALIDAD EN OBRA "COORDINACION, SUPERVISION Y ADMINISTRACION DE CONSTRUCCION DE POZOS DE VISITA SOBRE COLECTOR LINEAS GEMELAS DE TECHITE EN AVE. PASEO DE LOS HEROES EN EL MUNICIPIO DE TIJUANA, B.C., PARA ING. EDMUNDO BAILLET GALLARDO.

EN OCTUBRE 2016 SE REALIZA ESTUDIO DE MECANICA DE SUELOS EN PREDIO UBICADO EN FRACC. PARAISO DEL RIO, PARA HABBIT TU.

EN OCTUBRE 2016 SE REALIZA ESTUDIO DE MECANICA DE SUELOS EN PREDIO UBICADO EN CALLE 9na Y ESQ. PIO PICO EN ZONA CENTRO, PARA TRADMAQ, S.A. DE C.V.

EN NOVIEMBRE 2016 SE REALIZA ESTUDIO DE MECANICA DE SUELOS EN PREDIO DEL FRACC. PERLA DEL PACIFICO PLAYAS SE TIJUANA, PARA RUBY PEREZ PEGUERO.

EN NOVIEMBRE 2016 SE INICIA CONTROL DE CALIDAD EN ESCUELA CBTIS 277 EN VALLE DE LAS PALMAS, TECATE B.C. PARA CONSTRUCTORA Y ACABADOS LERMA, S.A. DE C.V.

EN NOVIEMBRE 2016 SE REALIZA ESTUDIO DE MECANICA DE SUELOS EN PRIVADA TULIPAN FRACC. LADERAS DE MONTERREY TIJUANA B.C. PARA INGENIERIA INTEGRAL S.C..

EN ENERO 2017 SE INICIA CONTROL DE CALIDAD EN LA CIUDAD DE ENSENADA PARA NEPTUNO CINCO S.A. DE C.V.

EN ENERO 2017 SE REALIZA ESTUDIO DE MECANICA DE SUELOS EN CD. CONSTITUCION B.C.S. PARA COPPEL, S.A. DE C.V.

EN FEBRERO 2017 SE INICIA CONTROL DE CALIDAD EN MACROPLAZA INSURGENTES PARA PLANIGRUPO.

EN FEBRERO 2017 SE INICIA CONTROL DE CALIDAD EN PLANTA OCEANSIDE PARA ING. MIGUEL SOLIS.

EN MARZO 2017 SE REALIZA ESTUDIO DE MECANICA DE SUELOS EN LA CD. DE LA PAZ B.C.S. PARA COPPEL SA DE CV.

EN MARZO 2017 SE INICIA CONTROL DE CALIDAD EN CALLES DE TIJUANA B.C. PARA H. AYUNTAMIENTO DE TIJUANA.

EN ABRIL 2017 SE INICIA CONTROL DE CALIDAD EN MEXICALI B.C. PARA NEPTUNO CINCO SA DE CV.

EN ABRIL 2017 SE INICIA CONTROL DE CALIDAD EN CD. CONSTITUCION B.C.S. PARA NEPTUNO CINCO SA DE CV.

EN ABRIL 2017 SE REALIZA ESTUDIO TOPOGRAFICO EN PARQ. INDUSTRIAL MORELOS TIJUANA B.C. PARA COPPEL SA DE CV.

EN ABRIL 2017 SE INICIA CONTROL DE CALIDAD EN OBRA DE BACHEO CON MEZCLA ASFALTICA EN ZONA CENTRO, PLAYAS DE TIJUANA, SAN ANTONIO DE LOS BUENOS EN LA CIUDAD DE TIJUANA PARA CONSTRUCTORA PAFER SA DE CV.

EN ABRIL 2017 SE INICIAN ESTUDIOS DE MECANICA DE SUELOS EN DIFERENTES ESCUELAS PUBLICAS PARA INSTITUTO NACIONAL DE EDUCACION FISICA (INEFI).

EN ABRIL 2017 SE REALIZA ESTUDIO DE MECANICA DE SUELOS EN PARQ. INDUSTRIAL MORELOS TIJUANA B.C. PARA COPPEL S.A. DE C.V.

EN MAYO 2017 SE REALIZA ESTUDIO DE MECANICA DE SUELOS PARA ESCUELA PUBLICAS PARA INSTITUTO NACIONAL DE EDUCACION FISICA (INEFI).

EN JUNIO 2017 SE REALIZA ESTUDIO DE MECANICA DE SUELOS EN EL REALITO TIJUANA B.C. PARA PCI CONTROL DE CALIDAD S DE RL DE C.V.

EN JUNIO 2017 SE REALIZA ESTUDIO DE MECANICA PARA LA CONSTRUCCION DE BODEGA DE ALMACENAMIENTO EN PREDIO UBICADO A UN COSTADO DEL MERCADO DE ABASTOS BENITES, SOBRE LA VIA RAPIDA PONIENTE PARA NAVE, S.A. DE C.V.

EN JUNIO 2017 SE REALIZA ESTUDIO DE MECANICA DE SUELOS PARA CASA HABITACIONAL EN PREDIO UBICADO EN REAL DEL MAR TIJUANA B.C. PARA ARQ. HERMELO MONTERO CHAVEZ.

EN JUNIO 2017 SE REALIZA REVISION DE ESTRUCTURAS DE CONCRETO COMO TERRACERIAS EN OCHO VIVIENDAS UBICADAS EN FRACC. LAS ESCONDIDA, PARA PROMOTORA HABITACIONAL LA ESCONDIDA, S.A. DE C.V.

EN JUNIO 2017 SE REALIZA ESTUDIO DE DISEÑO DE PAVIMENTO PARA LA CONSTRUCCION DE VIALIDAD CALLE PASEO LA ESCONDIDA CON UNA LONGITUD DE APROX. 120 ML PARA PROMOTORA HABITACIONAL LA ESCONDIDA, S.A. DE C.V.

EN JULIO 2017 SE REALIZA ESTUDIO DE MECANICA DE SUELOS EN PREDIO UBICADO EN LA COL. CUMBRES DE JUAREZ PARA ARQ. JUAN ALBERTO GALLEGOS OROZCO.

EN JULIO 2017 SE REALIZA REVISION DE ESTRUCTURA DE CONCRETOS ATRAVEZ DE NUCLEOS EN VIVIENDAS UBICADAS EN FRACC. LA ESCONDIDA PARA PROMOTORA HABITACIONAL LA ESCONDIDA, S.A. DE C.V.

EN JULIO 2017 SE INICIA CONTROL DE CALIDAD EN OBRA VIDAURRI EN MEXICALI B.C. PARA NEPTUNO CINCO, S.A. DE C.V.

EN AGOSTO 2017 SE INICIA CONTROL DE CALIDAD EN OBRA OLACHEA EN CD. CONSTITUCION B.C.S. PARA NEPTUNO CINCO, S.A. DE C.V.

EN AGOSTO 2017 SE INICIA CONTROL DE CALIDAD EN PARQUE INDUSTRIAL EL PACIFICO PARA RINOL DE MEXICO, S.A. DE C.V.

EN AGOSTO 2017 SE REALIZA EXTRACCION DE NUCLEOS EN PARQUE INDUSTRIAL XPRESS INDUSTRIAL S DE RL DE CV.

EN AGOSTO DE 2017 SE REALIZA REVISION DE ESTRUCTURA DE CONCRETOS ATRAVEZ DE NUCLEOS EN VIVIENDAS UBICADAS EN FRACC. LA ESCONDIDA PARA PROMOTORA HABITACIONAL LA ESCONDIDA, S.A. DE C.V.

EN SEPTIEMBRE DE 2017 SE INICIA SUPERVISION DE CONTROL DE CALIDAD EN OBRA "COLOCACION DE TUBO DE 18" PULG. DE DIAMETRO EN FRACC. VALPARAISO PARA CONSTRUCTORA RUBA, S.A. DE C.V.

EN SEPTIEMBRE DE 2017 SE INICIA SUPERVISION DE CONTROL DE CALIDAD EN OBRA CUCAPAH PARA AYUNTAMIENTO DE TIJUANA.

EN NOVIEMBRE DE 2017 SE INICIA SUPERVISION DE CONTROL DE CALIDAD EN DIFERENTES CALLES DE LA CIUDAD DE TIJUANA PARA JUNTA DE URBANIZACION DEL ESTADO DE BAJA CALIFORNIA.

EN DICIEMBRE DE 2017 SE INICIA SUPERVISION DE CONTROL DE CALIDAD EN CALLES DE LA CIUDAD DE TIJUANA PARA AYUNTAMIENTO DE TIJUANA.

EN DICIEMBRE DE 2017 SE INICIA SUPERVISION DE CONTROL DE CALIDAD EN CASA CLUB VIÑAS DEL MARA PARA CONSTRUCTORA RUBA, S.A. DE C.V.

EN DICIEMBRE DE 2017 SE INICIA SUPERVISION DE CONTROL DE CALIDAD EN CASA CLUB VALPARAISO PARA CONSTRUCTORA RUBA S.A. DE C.V.

EN ENERO DE 2018 SE REALIZA TRABAJOS DE GEOTECNIA EN PLANTA DE MABAMEX SA DE CV PARA ABRAHAM FLORES ARTEAGA,

EN ENERO DE 2018 SE REALIZA GEOTECNIA EN CABO SAN LUCAS B.C.S. PARA COPPEL SA DE CV.

EN FEBRERO DE 2018 SE REALIZA ESTUDIO DE GEOTECNIA EN CD. VICTORIA MEXICALI PARA COPPEL SA DE CV.

EN FEBRERO DE 2018. SE INICIA SUPERVISION Y CONTROL PLANTA DE TRATAMIENTO DE AGUAS RESIDUALES EN FRACC. NATURA PARA RUBA DESARROLLOS SA DE CV.

EN FEBRERO DE 2018 SE INICIA CONTROL DE CALIDAD EN PLANTA MEDLINE MEXICALI B.C. PARA INMOBILIARIA INDUSTRIAL S DE RL.

EN MAYO DE 2018 SE REALIZA ESTUDIO DE MECANICA DE SUELOS EN SAN ANTONIO NOGALES SON. PARA COPPEL SA DE CV.

EN MAYO DE 2018 SE REALIZA ESTUDIO DE MECANICA DE SUELOS PARA PROYECTO DE CASA HABITACION EN COL. BUENOS AIRES PARA ARQ. MARTIN SALCEDO SANTILLAN.

EN JUNIO DE 2018 SE REALIZA ESTUDIO DE MECANICA DE SUELOS EN TODO SANTOS BAJA CALIFORNIA SUR PARA COPPEL SA DE CV.

EN JULIO DE 2018 SE REALIZA CONTROL DE CALIDAD EN OBRA COLECTOR PLUVIAL PONIENTE 3ERA ETAPA EN TIJUANA B.C. PARA C.S.I. INGENIEROS S.A.

EN AGOSTO DE 2018 SE REALIZA ESTUDIO DE MECANICA DE SUELOS EN FRACC. COLINAS DE AGUA CALIENTE PARA PROYECTO DE CASA HABITACION EN TIJUANA B.C. PARA ARQ. JAVIER LACHICA.

EN AGOSTO DE 2018 SE REALIZA ESTUDIO DE MECANICA DE SUELOS PARA PROYECTO DE CONSTRUCCION DE TERRASA EN FRACC. JARDINES DE CHAPULTEPEC TIJUANA B.C. PARA ARQ. KORINA FELEÑO.

EN AGOSTO DE 2018 SE REALIZA ESTUDIO DE MECANICA DE SUELOS PARA PROYECTO DE CONSTRUCCION DE CASA HABITACION EN COL. JUAREZ PARA ARQ. DENNISE HERNANDEZ.

EN SEPTIEMBRE 2018 SE EMPIEZAN TRABAJOS PARA ESTUDIO DE MECANICA DE SUELOS PARA PROYECTO INTEGRAL PARA LA CONSTRUCCION DEL EDIFICIO CEDE DEL PODER JUDICIAL DE LA FEDERACION EN TIJUANA B.C. PARA PODER JUDICIAL DE LA FEDERACION CONSEJO DE LA JUDICATURA FEDERAL.

EN SEPTIEMBRE 2018 SE INICIA CONTROL DE CALIDAD PARA 2 PARQUES EN URBIVILLAS DEL SUR EN TIJUANA B.C. PARA PREOCSA INGENIERIA Y CONSTRUCCION.

EN OCTUBRE DE 2018 SE INICIA CONTROL DE CALIDAD EN MPA3 PARA MOTOR CAR PARTS DE MEXICO, S.A. DE C.V.

EN NOVIEMBRE DE 2018 SE REALIZA ESTUDIO DE GEOTECNIA PROYECTO LAS TORRES I PARA COPPEL, S.A. DE C.V.

EN NOVIEMBRE DE 2018 SE REALIZA ESTUDIO DE GEOTECNIA PROYECTO CAMINO DEL SERI PARA COPPEL, S.A. DE C.V.

EN NOVIEMBRE DE 2018 SE REALIZA ESTUDIO DE GEOTECNIA PROYECTO MEXICO LINDO PARA COPPEL, SA DE C.V.

EN NOVIEMBRE DE 2018 SE REALIZA DISEÑO DE ESTUDIO DE PAVIMENTO EN CRUCERO BLVD. TERAN TERA N- ARROYO ALAMAR PARA JAPAL INGENIERIA, S.A. DE C.V.

EN DICIEMBRE DE 2018 SE REALIZA ESTUDIO DE RESISTENCIA DE CONCRETO EN MAQUILADORA PACIFIC WORD EN TIJUANA B.C. PARA BAJA COSMETICS S. DE R.L. DE C.V.

EN DICIEMBRE DE 2018 SE REALIZA ESTUDIO DE RESISTENCIA DE CONCRETO ATRAVEZ DE PRUEBA INDIRECTA CON ESCLEROMETRO PARA PROSUCO PROYECTOS Y SOLUCIONES EN CONSTRUCCION S. DE R.L. DE C.V.

EN ENERO DE 2019 SE REALIZA ESTUDIO DE GEOTECNIA PARA LA ESTABILIZACION DE TALUD EN PROYECTO MEDIMEXICO PARA F/1622 MACQUARIE MEXICO.

EN ENERO DE 2019 SE REALIZA ESTUDIO DE GEOTECNIA EN COPPEL CABO SAN LUCAS B.C.S. PARA COPPEL, S.A. DE C.V.

EN ENERO DE 2019 SE INICIA CONTROL DE CALIDAD EN INSTALACIONES DE SAMSUNG- TIJUANA PARA ARQ. KARIM RICO ZAMORA.

EN FEBRERO DE 2019 SE REALIZA ESTUDIO DE GEOTECNIA EN CETYS TIJUANA PARA LUX SALVO SA DE CV.

EN FEBRERO DE 2019 SE REALIZA ESTUDIO DE DISEÑO DE PAVIMENTO EN MEXICALI B.C. PARA COPPEL, S.A. DE C.V.

EN FEBRERO DE 2019 SE REALIZA ESTUDIO DE DISEÑO DE PAVIMENTO EN AV. GARCIA TIJUANA B.C. PARA ING. GABRIEL VIZCAINO.

EN FEBRERO DE 2019 SE REALIZA ESTUDIO DE MECANICA DE SUELOS EN ESTACION DE BOMBEROS # 7 PERIFERICO PARA ING. GABRIEL VIZCAINO.

EN MARZO DE 2019 SE REALIZA ESTUDIO DE MECANICA DE SUELOS EN VYNIA ABRIL EN VALLE DE GUADALUPE PARA ALBERICH ASOCIADOS, S.R.P. DE R.L.

EN MARZO DE 2019 SE INICIA CONTROL DE CALIDAD EN PROYECTO LEVANT-CAMPESTRE EN AV. TAPACHULA COL. CHAPULTEPEC PARA LEVANT DESARROLLOS, S.A. DE C.V.

EN ABRIL DE 2019 SE INICIA CONTROL DE CALIDAD EN OBRA CPA-TUJ-BLDG-EDIFICIO H PARA CONSTRUCTORES INTERNACIONALES, S.A. DE C.V.

EN MAYO DE 2019 SE REALIZA ESTUDIO DE DISEÑO DE PAVIMENTO EN BLVD. MACHADO TIJUANA B.C. PARA PROYECTOS Y CONSTRUCCIONES VELISA S DE RL DE CV.

EN MAYO DE 2019 SE REALIZA CONTROL DE CALIDAD EN KIO HIPODROMO 2, KIO HIPODROMO 3 Y CALLE COPORUNA PARA JAPAL INGENIERIA SA DE CV.

EN MAYO DE 2019 SE REALIZA ESTUDIO DE MECANICA DE SUELOS EN CANCHA DEPORTIVA ALBERGUE DIF TIJUANA 3RA ETAPA RIO TIJUANA PARA BAJACON SA DE CV.

EN MAYO DE 2019 SE REALIZA ESTUDIO DE MECANICA DE SUELOS EN TIENDA 7847- TIJUANA -PO 784703 PARA AUTOZONE DE MEXICO S DE RL DE CV.

EN MAYO DE 2019 SE REALIZA ESTUDIO GEOTECNICO PARA LA REHABILITACION DEL COLECTOR PONIENTE 1RA ETAPA SECC. A TRAMO BLVD. MANUEL J. CLOUTHIER A LA COL. SANTA ELENA EN TIJUANA B.C. PARA COMISION ESTATAL DE SERVICIOS PUBLICOS DE TIJUANA.

EN JUNIO DE 2019 SE REALIZA PERFORACION EN PREDIO COL. CACHO PARA ASESORIA CONSTRUCTIVA S DE RL DE CV.

EN JUNIO DE 2019 SE REALIZA ESTUDIO DE MECANICA DE SUELOS PARA PROYECTO PLUVIAL JARDINES DEL RUBI PARA ING. GABRIEL VIZCAINO.

EN JULIO DE 2019 SE REALIZA ESTUDIO DE MECANICA DE SUELOS PARA CONSTRUCCION DE TIENDA WALDOS EN COL. CAMPESTRE MURUA EN TIJUANA B.C. PARA ING. LEONARDO ESTEVES GARCIA.

EN JULIO DE 2019 SE REALIZA ESTUDIO DE MECANICA DE SUELOS EN FRACC. REAL DEL MAR PARA GRUPO EDIFICADOR DEL MAR SA DE CV.

EN JULIO DE 2019 SE INICIA CONTROL DE CALIDAD EN BANCO DE MATERIALES PASA UBICADO EN SANTA ALICIA NORTE TIJUANA B.C. PARA PROMOTORA AMBIENTAL DE LA LAGUNA SA DE CV.

EN JULIO DE 2019 SE INICIA CONTROL DE CALIDAD EN RESIDENCIAL RIVERA DEL MAR EN TIJUANA B.C. PARA GRUPO EDIFICADOR DEL MAR SA DE CV.

EN JULIO DE 2019 SE REALIZA ESTUDIO DE MECANICA DE SUELOS EN CONSTRUCCION DE TIENDA WALDOS GUADALUPE VICTORIA EN MEXICALI B.C. PARA ING. LEONARDO ESTEVES GARCIA.

EN JULIO 2019 SE INICIA CONTROL DE CALIDAD EN OBRA "REHABILITACION DE COLECTOR PONIENTE ETAPA 1-A TRAMO DEL KM. 0+973 AL 1+419 EN LONGITUD DE 662 ML CON TUBERIA DE PVC DE 107 CM (42") DE DIAMETRO, PARA CSI INGENIERO SA.

EN AGOSTO 2019 SE REALIZA CONTROL DE CALIDAD EN PLANTA CEMEX TIJUANA PARA LAVAL TIJUANA SA DE CV.

EN AGOSTO 2019 SE REALIZA CONTROL DE CALIDAD PARA CONSTRUCCION DE AULAS EN DELICIAS TIJUANA B.C. PARA BAJACON SA DE CV.

EN AGOSTO 2019 SE INICIA CONTROL DE CALIDAD EN OBRA "REHABILITACION DE COLECTOR PONIENTE ETAPA 1-A TRAMO DEL KM. 0+000 AL 0+662, EN UNA LONGITUD DE 662 ML CON TUBERIA DE PVC DE 107 CM (42") DE DIAMETRO." PARA ING. EDMUNDO BAILLET GALLARDO

EN SEPTIEMBRE 2019 SE REALIZA PERFORACION DE POZOS PARA MUESTREO EN PUENTE TREVIÑO EN MEXICALI B.C. PARA AXPAR GRUPO INTEGRAL DE INGENIERIA SA DE CV.

EN SEPTIEMBRE 2019 SE INICIA CONTROL DE CALIDAD EN TERRACERIAS PARA CONSTRUCCION DE SIFON CORTEZ TIJUANA B.C. PARA JAPAL INGENIERIA SA DE CV.

EN OCTUBRE 2019 SE REALIZA ESTUDIO DE MECANICA DE SUELOS PARA PUENTE CANTAMAR EN CARRETERA TIJUANA- ENSENADA B.C. PARA ING. GABRIEL VIZCAINO.

EN OCTUBRE 2019 SE REALIZA ESTUDIO DE MECANICA DE SUELOS PARA CONSTRUCCION DE TALUD EN CALLE BAHIA Y MAREMOTO EN SAN ANTONIO DEL MAR, PARA ING. GABRIEL VIZCAINO.

EN OCTUBRE 2019 SE REALIZA ESTUDIO DE MECANICA DE SUELOS PARA CONSTRUCCION DE NAVE INDUSTRIAL FLEXTRONIC 50,000 SQFT EN PARQUE INDUSTRIAL INTERNACIONAL TIJUANA B.C. , PARA FINSA INGENIERIA Y CONSTRUCCION SA DE C.V.

EN OCTUBRE 2019 SE REALIZA CONTROL DE CALIDAD DENTRO DE PLANTA INDUSTRIAL SOHNEN MEXICO TRADING COMPANY S DE RL DE C.V.

EN OCTUBRE 2019 SE REALIZA DISEÑO DE PAVIMENTO PARA INTEGRACION VIAL NATAL CARRETERA TIJUANA- ENSENADA, PARA ING. GABRIEL VIZCAINO.

EN OCTUBRE 2019 SE REALIZA MECANICA DE SUELOS PARA RELLENO Y RECONSTRUCCION PLUVIAL EN FRACC. SAN ANTONIO DEL MAR, PARA ING. GABRIEL VIZCAINO.

EN NOVIEMBRE 2019 SE REALIZA PERFORACION DE POZOS PARA MUESTREO "MEDICAL SIMSA DISTRIBUIDOR CARACOL ZONA RIO TIJUANA PARA ING. MARCO ANTONIO BERUMEN RODRIGUEZ.

EN NOVIEMBRE 2019 SE REALIZA PERFORACION DE POZOS PARA MUESTREO DE SUELOS EN CAÑON DE LA PIEDRERA TIJUANA B.C. PARA ING. MARCO ANTONIO BERUMEN RODRIGUEZ.

EN NOVIEMBRE 2019 SE REALIZA MECANICA DE SUELOS DEL PROYECTO BLECK-11 EN TIJUANA B.C. PARA EDIFICACION VERTICAL JALISCIENSE SA DE CV.

EN NOVIEMBRE 2019 SE REALIZA MECANICA DE SUELOS PARA ZAPATAS DE CONCRETO PARA AMPLIACION MEZZANINE PLANTA SAMSUNG TIJUANA B.C. PARA ARQ. KARIM RICO ZAMORA.

EN NOVIEMBRE 2019 SE INICIA CONTROL DE CALIDAD EN OBRA CPA EDIFICIO H- TIJUANA PARA TENSA CONSTRUCCIONES, SAPI DE CV.

EN NOVIEMBRE 2019 SE INICIA CONTROL DE CALIDAD PARA CONSTRUCCION DE MODULO DEPORTIVO UNIDAD DEPORTIVA REFORMA # 2 PARA MATA HERNANDEZ INGENIERIA Y SUPERVISION SA DE CV.

EN DICIEMBRE 2019 SE INICIA CONTROL DE CALIDAD PARA LAS OBRAS DE LA JUNTA DE URBANIZACION EN LA ZONA COSTA EN BAJA CALIFORNIA PARA JUNTA DE URBANIZACION DEL ESTADO DE BAJA CALIFORNIA.

EN DICIEMBRE 2019 SE INICIA CONTROL DE CALIDAD PARA CONSTRUCCION DE UN CENTRO DE SALUD EN PARQUE EL DORADO FRACC. EL DORADO EN TIJUANA B.C. PARA MATA HERNANDEZ INGENIERIA Y SUPERVISION SA DE CV.

EN ENERO 2020 SE REALIZA ESTUDIO DE MECANICA DE SUELOS PARA CONSTRUCCION DE CLINICA VETERINARIA MUNICIPAL EN 3RA ETAPA ZONA RIO PARA ING. GABRIEL VIZCAINO

EN FEBRERO 2020 SE REALIZA ESTUDIO DE DISEÑO DE PAVIMENTO PARA ESTACIONAMIENTO DE UNA SUPERFICIE APROX 650 M2 EN CLINICA VETERINARIA MUNICIPAL, EN TIJUANA B.C. PARA ING. GABRIEL VIZCAINO.

EN FEBRERO 2020 SE REALIZA ESTUDIO DE MECANICA DE SUELOS PARA CONSTRUCCION DE APARTAMENTOS DE 2 NIVELES EN LAURELES PARA ING. MIGUEL MENDEZ.

EN FEBRERO 2020 SE REALIZA DISEÑO DE PAVIMENTO PARA REHABILITACION DE LOSA DE CONCRETO EN ESTACION DE TRANSFERENCIA LA PRESA PARA ING. GABRIEL VIZCAINO.

EN MARZO 2020 SE REALIZA ESTUDIO GEOTECNICO TECNICO PARA CONSTRUCCION DE EDIFICIO VERTICAL EN PREDIO EN COL. REVOLUCION PARA INGENIERIA INMOBILIARIA INDUSTRIAL S DE RL DE CV.

EN MARZO 2020 SE REALIZA CONTROL DE CALIDAD PARA CONSTRUCCION DE OBRA A CALIBAJA AMBIENTAL EN LA GLORIA TIJUANA B.C. PARA CALIBAJA AMBIENTAL S DE RL DE CV.

EN MARZO 2020 SE REALIZA CONTROL DE CALIDAD EN FRACC. RIVERAS TIJUANA, REAL DEL MARA PARA GRUPO EDIFICADOR DEL MAR SA DE CV.

EN MARZO 2020 SE REALIZA ESTUDIO GEOTECNICO PARA PROYECTO DE CENTRO DE ENTRENAMIENTO DE BOMBEROS DELEGACION LA PRESA, PARA INSTITUTO METROPOLITANO DE PLANEACION DE TIJUANA.

EN ABRIL 2020 SE REALIZA PARA CONSTRUCCION DE TANQUE DE ALMACENAMIENTO DE AGUA DHL PACIFICO EN TIJUANA B.C. PARA RSSH DE MEXICO S DE RL DE CV.

EN ABRIL 2020 SE REALIZA ESTUDIO DE MECANICA DE SUELOS PARA CONSTRUCCION DE BODEGA Y APARTAMENTOS EN MISION DEL SOL PARA CONSTRUCTORA CDR.

EN ABRIL 2020 SE REALIZA CONTROL DE CALIDAD EN OBRA PLAN MAESTRO, PROYECTO EJECUTIVO PARA SERVICIOS INTEGRADOS RUBE SA DE CV.

EN MAYO 2020 SE REALIZA PCA EN EL RODAJE HOTEL DEL AEROPUERTO INTERNACIONAL DE TIJUANA B.C. EN AEROPUERTO INTERNACIONAL DE TIJUANA, PARA GEOBAJA INGENIERIA SA DE CV.

EN MAYO 2020 SE REALIZA ESTUDIO DE MECANICA DE SUELOS PARA CONSTRUCCION DE PLANTA DE TRATAMIENTO EN FRACC. REAL DEL MAR PARA LAVAL TIJUANA SA DE CV.

EN MAYO 2020 SE REALIZA ESTUDIO DE MECANICA DE SUELOS PARA CONSTRUCCION DE TANQUE DE ALMACENAMIENTO DE BIOSOLIDOS EN FRACC. VIÑAS DEL MAR PARA CONCRETOS IMPERMEABLES SA DE CV.

EN MAYO 2020 SE REALIZA CONSTROL DE CALIDAD EN OBRA PLAN MAESTRO, ESTUDIO Y PROYECTO EJECUTIVO PARA SERVICIOS INTEGRADOS RUBE SA DE CV.

EN JUNIO 2020 SE REALIZA ESTUDIO DE MECANICA DE SUELOS PARA CONSTRUCCION DE CIMENTACION DE TORRE DE TELECOMUNICACIONES ATC COL. MARIANO MATAMOROS TIJUANA PARA ALMAROD CONSTRUCCIONES SA DE CV.

EN JUNIO 2020 SE REALIZA LEVANTAMIENTO TOPOGRAFICO EN PLANTA CRYOINFRA TIJUANA PARA TECNOSOLUM INGENIERIA Y CIMENTACIONES SA DE CV.

EN JUNIO 2020 SE REALIZA PERFORACION DE POZOS PARA MUESTREO EN PLANTA CRYOINFRA TIJUANA PARA TECNOSOLUM INGENIERIA Y CIMENTACIONES SA DE CV.

EN JUNIO 2020 SE REALIZA LEVANTAMIENTO TOPOGRAFICO Y MECANICA DE SUELOS EN AUTOZONE TIENDA 7538 CARRETERA TRANSPENINSULAR LA PAZ BC PARA AUTOZONE DE MEXICO S DE RL DE CV.

EN JULIO 2020 SE INICIA CONTROL DE CALIDAD PARA OFICINAS LGA EN MURUA PARA TRANSPORTES LGA S DE RL DE CV.

EN AGOSTO 2020 SE REALIZA ESTUDIO DE PERFORACIONES PARA LA CONSTRUCCION DE ESTACION DE SERVICIOS EN TIJUANA PARA ICABC SC.

EN AGOSTO 2020 SE REALIZA ESTUDIO SISMICO Y TOMOGRAFICO EN PREDIO EL REFUGIO SUR (URBI VILLAS DEL OLIVO) PARA COMPRADORA DE PROYECTOS SAPI DE CV.

EN SEPTIEMBRE 2020 SE REALIZA PERFORACION PARA CONSTRUCCION DE EDIFICIO VERTICAL HABITACIONAL EN ZONA RIO TIJUANA PARA DINCA BC S DE RL DE CV.

EN SEPTIEMBRE 2020 SE REALIZA ESTUDIOS DE MECANICA DE SUELOS Y DISEÑOS DE PAVIMENTO EN AV.GARCIA DELEGACION SANCHEZ TABOADA Y CALLE MIRADOR DELEGACION PLAYAS DE TIJUANA PARA GCI INGENIERIA –GABRIEL VIZCAINO.

EN SEPTIEMBRE 2020 SE REALIZA PERFORACION DE POZOS PARA MUESTREO DE SUELOS EN FRACC. RICAMAR ROSARITO B.C. PARA ING. MARCO ANTONIO BAYARDO RIOS.

EN SEPTIEMBRE 2020 SE INICIA CONTROL DE CALIDAD EN PRIVADA BUGAMBILIAS FRACC. HACIENDA AGUA CALIENTE PARA ARQUINOVA ESTUDIO S DE RL DE CV.

EN SEPTIEMBRE 2020 SE INICIA CONTROL DE CALIDAD EN OBRA OFICINAS Y LOCALES LGA EN AV. SAN BLAS FRACC. CAMPESTRE MURUA TIJUANA PARA TRANSPORTES LGA S DE RL DE CV.

EN OCTUBRE 2020 SE REALIZA ESTUDIO DE MECANICA DE SUELOS PARA CONSTRUCCION DE EDIFICIO EN BLVD. REAL DE BAJA CALIFORNIA FRACC. REAL DE SAN FRANCISCO TIJUANA PARA LC INFRAESTRUCTURA SA DE CV.

EN OCTUBRE 2020 SE REALIZA ESTUDIOS DE MECANICA DE SUELOS PARA PROYECTO DE CONSTRUCCION DE VIVIENDAS MAR DEL NORTE Y MAR ROJO FRACC. BRISAS DEL MAR PARA INMOBILIARIA SAN ANTONIO DEL MAR SA DE CV.

EN NOVIEMBRE 2020 SE REALIZA ESTUDIO GEOTECNICO Y DISEÑO DE PAVIMENTO PARA PROYECTO EJECUTIVO CORREDOR TIJUANA ROSARITO KM. 0+000 –KM. 11+500 PARA JAPAL INGENIERIA SA DE CV.

EN NOVIEMBRE 2020 SE INICIA CONTRO DE CALIDAD EN OBRA CONSTRUCCION DE PLANTA DE TRATAMIENTO DE AGUAS RESIDUALES EN FRACC. LAS MARAVILLAS TIJUANA PARA CONCRETOS IMPERMEABLES SA DE CV.

EN NOVIEMBRE 2020 SE INICIA CONTROL DE CALIDAD EN DIFERENTES OBRAS, VILLAS DEL CAMPO, DELICIAS, VILLAS DEL PRADO, SANCHEZ TABOADA Y XICOTENCATL PARA COSMOS SUPERVISIONES SC.

EN NOVIEMBRE 2020 SE REALIZA PERFORACION DE POZOS PARA MUESTREO DE SUELOS EN LOS OLIVOS TIJUANA, PARA JP CALIDAD Y GEOTECNIA SA DE CV.

EN NOVIEMBRE 2020 SE REALIZA ESTUDIO DE MECANICA DE SUELOS PARA LA CONSTRUCCION DE SUCURSAL Y ALMACEN PREDIO UBICADO EN BLVD. MANUEL J. CLOUTHIER TIJUANA PARA GRUPO COMERCIAL INTERCERAMIC SA DE CV.

EN DICIEMBRE 2020 SE REALIZO PRUEBA DE PLACA PARA LA OBTENCION DE MODULO DE BALASTO EN PROYECTO EDIFICIO MINDHUB-CENTRO DE COSTOS 221 PARA ENERGIA APLICADA EN CONSTRUCCION SA DE CV.

EN DICIEMBRE 2020 INICIA CONTROL DE CALIDAD PARA LAS OBRAS DE LA JUNTA DE URBANIZACION EN LA ZONA COSTA EN BAJA CALIFORNIA, PARA LA JUNTA DE URBANIZACION DEL ESTADO DE BAJA CALIFORNIA.

EN ENERO 2021 SE REALIZA ESTUDIO GEOTECNICO PARA LA CONTRUCCION DE 25 CASAS HABITACION EN LOMAS DE LA PRESA TIJUANA PARA ING. ARTURO ENRIQUE NAVARRO GARCIA

EN ENERO 2021 SE REALIZA ESTUDIO DE MECANICA DE SUELOS PARA CONSTRUCCION DE MURO DE CONTENCIÓN EN CARRETERA TIJUANA ROSARITO ALTURA PLAZA OASIS, ROSARITO B.C. PARA INGENIERIA Y SOLUCIONES APLICADAS MOVE SA DE CV.

EN FEBRERO 2021 SE REALIZA PERFORACION DE POZOS PARA CONSTRUCCION DE PLANTA DE TRATAMIENTO PARA SUKARNE TIF EN TIJUANA B.C. PARA SOLUCIONES DE INGENIERIA EVO MECH SA.

EN FEBRERO 2021 SE REALIZA PERFORACION DE POZOS PARA MUESTREO DE SUELOS PARA CONSTRUCCION DE NAVE INDUSTRIAL EN PREDIO UBICADO EN VALLE DE LAS PALMAS PARA ING. SERGIO EMUS GARCIA.

EN FEBRERO 2021 SE REALIZA ESTUDIO GEOTECNICO PARA DISEÑO DE PAVIMENTO EN BLVD. ROSARITO EN SANTA FE TRAMO PASEO DE BANDERA Y RETORNO ALTURA VALPARAISO. PARA INGENIERIA Y SOLUCIONES APLICADAS MOVE SA DE CV.

EN MARZO 2021 SE REALIZA PERFORACION EN LOSA DE CONCRETO EN FABRICA TOYOTA TIJUANA PARA PROSUCO PROYECTOS Y SOLUCIONES EN CONSTRUCCION S DE RL DE CV.

EN MARZO 2021 SE REALIZA ESTUDIO GEOTECNICO PARA LA CONSTRUCCION DE SORIANA VILLA FONTANA EN TIJUANA PARA LC INFRAESTRUCTURA SA DE CV.

EN MARZO 2021 SE INICIA CONTROL DE CALIDAD EN PROYECTO CONSTRUCCION CUARTO DE BOMBAS EN MEDIMEXICO TIJUANA PARA GRUPO BORBOA GALAN 4 S DE RL DE CV.

EN MARZO 2021 SE REALIZA PERFORACION DE POZOS PARA MUESTREO DE SUELOS EN UNIDAD AURRERA ENSENADA B.C. PARA FYRAIC S DE RL DE CV.

EN MARZO 2021 SE REALIZA ESTUDIO PARA MURO DE CONTENCIÓN BLVD. EL ROSARIO PARA INGENIERIA Y SOLUCIONES APLICADAS MOVE SA DE CV.

EN ABRIL 2021 SE REALIZA CONTROL DE CALIDAD EN OBRA MANTENIMIENTO DE BLVD. ALBERTO LIMON PADILLA TIJUANA B.C. PARA GABRIEL VIZCAINO- GCI INGENIERIA CIVIL.

EN ABRIL 2021 SE REALIZA ESTUDIO DE MECANICA DE SUELOS PARA LA CAPACIDAD DE CARGA Y ESTUDIO DE ESTABILIZACION DE TALUD EN SANTA ALICIA NORTE TIJUANA B.C. CARRETERA LIBRE TECATE KILOMETRO 31+500 VALLE DE LAS PALMAS PARA PROMOTORA AMBIENTAL DE LA LAGUNA SA DE CV.

EN ABRIL 2021 SE REALIZA ESTUDIO GEOTECNICO DISEÑO DE PAVIMENTO EN PROYECTO DE CONSTRUCCION DE POLIGONO RIVERA 2 PRIVADA DE 29 VIVIENDAS FRACC. REAL DEL MAR PARA GRUPO EDIFICADOR DEL MAR SA DE CV.



L A T C O

GRUPO LATCO DEL NOROESTE S.A de C.V

DATOS PARA CONTACTAR

ING. ELMER PEÑA RUVALCABA
Representante Legal.

Ubicados en Av. Pino Suarez # 1826-B
Colonia Libertad, C.P. 22400
Tijuana, B.C.

Número telefónico: (664)-973-21-56

Correo electrónico: administracion@grupolatco.com

Página de internet: www.grupolatco.com